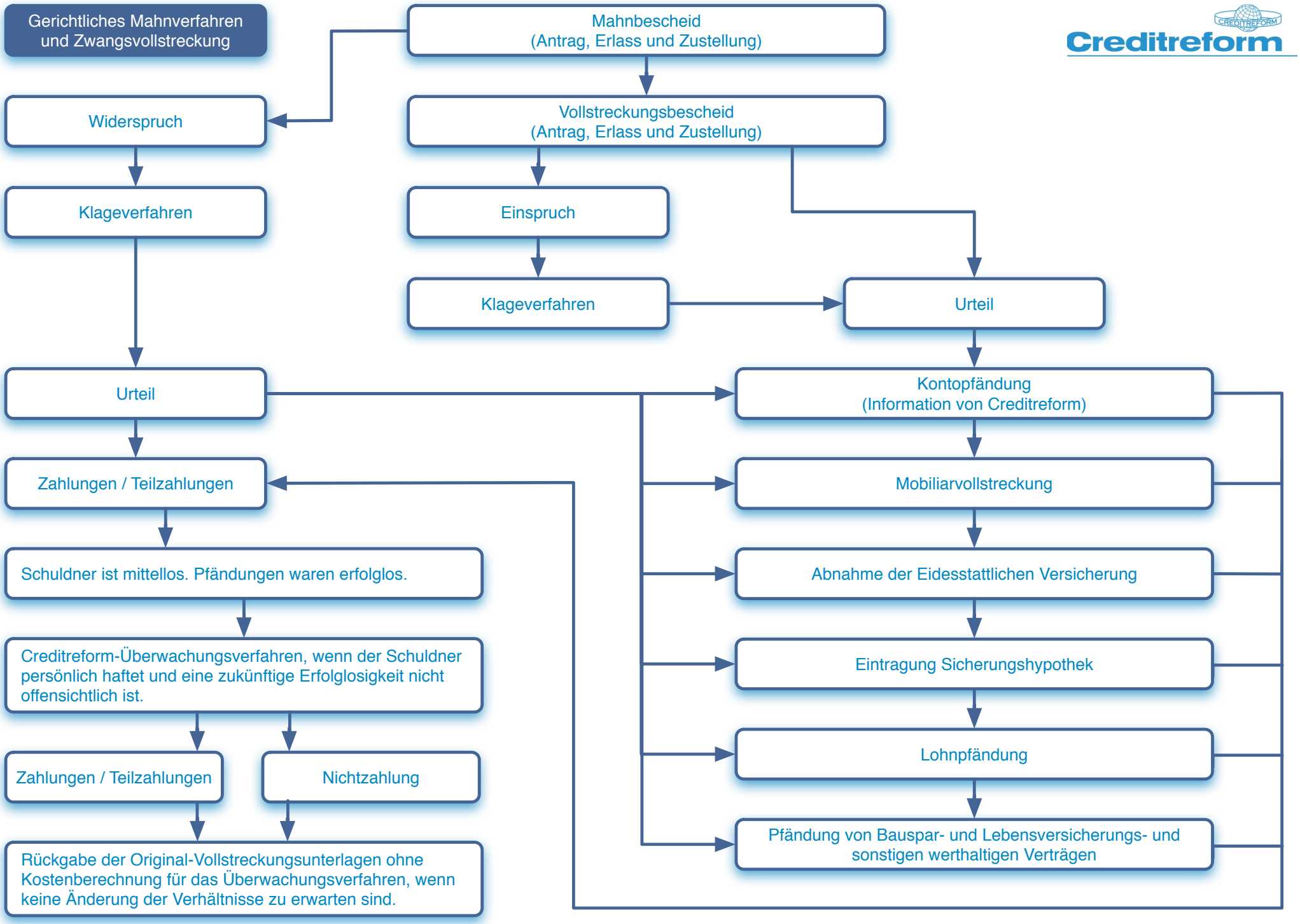
Gerichtliches Mahnverfahren und Zwangsvollstreckung
Mahnbescheid (Antrag, Erlass und Zustellung)
Creditreform
Widerspruch
Vollstreckungsbescheid (Antrag, Erlass und Zustellung)
Klageverfahren
Einspruch
Klageverfahren
Urteil
Urteil
Kontopfändung (Information von Creditreform)
Zahlungen / Teilzahlungen
Mobiliarvollstreckung
Schuldner ist mittellos. Pfändungen waren erfolglos.
Abnahme der Eidesstattlichen Versicherung
Creditreform-Überwachungsverfahren, wenn der Schuldner persönlich haftet und eine zukünftige Erfolglosigkeit nicht offensichtlich ist.
Eintragung Sicherungshypothek
Zahlungen / Teilzahlungen
Nichtzahlung
Lohnpfändung
Pfändung von Bauspar- und Lebensversicherungs- und sonstigen werthaltigen Verträgen
Rückgabe der Original-Vollstreckungsunterlagen ohne Kostenberechnung für das Überwachungsverfahren, wenn keine Änderung der Verhältnisse zu erwarten sind.